



# **PREFEITURA MUNICIPAL DE REGENTE FEIJÓ**

Rua José Gomes, 558 - Caixa Postal nº 138 - Telefone (018) 3279-8010  
CEP 19570-000 - Regente Feijó - Estado de São Paulo  
site: www.regentefeijo.sp.gov.br - e-mail: atendimento@regentefeijo.sp.gov.br

## **LEI Nº 3.281, DE 23 DE MAIO DE 2022.**

*Dispõe sobre abertura de crédito adicional suplementar que especifica e dá outras providências.*

**ANDRÉ MARCELO ZUQUERATO DOS SANTOS**, Prefeito Municipal de Regente Feijó, no uso de suas atribuições legais, Faz saber que a Câmara Municipal aprovou e ele sanciona e promulga a seguinte Lei:

**Art. 1º** Nos termos do art. 43 da Lei Federal nº 4.320/64, de 17 de março de 1964, combinado com o art. 167 § 2º da Constituição Federal, fica o Poder Executivo Municipal autorizado a abrir na Contadoria da Prefeitura Municipal, um **Crédito Adicional Suplementar no valor de R\$ 1.014.532,96 (um milhão catorze mil quinhentos e trinta e dois reais e noventa e seis centavos)**, para fazer face as despesas com a conclusão do Centro Comunitário, de acordo com planilha orçamentária e projeto anexos, com fornecimento de material e mão de obra, na conformidade da funcional programática e modalidade de aplicação abaixo detalhadas:

02. Executivo

02.06 Obras e Urbanismo

02.06.01 Logradouros

154520006.1.010000 - Pavimentação, Recape, Guias e Sarjetas

4.4.90.51.00.0000 - Obras e Instalações

Fonte de Recursos: 01 - Tesouro

**Ficha: 820.....Valor: R\$ 14.532,96**

02. Executivo

02.06 Obras e Urbanismo

02.06.01 Logradouros

154520006.1.008000 - Construção, Reforma e Ampliação de Prédios Públicos

4.4.90.51.00.0000 - Obras e Instalações

Fonte de Recursos: 02 - Transferências e Convênios Estaduais-Vinc

**Ficha: 2370.....Valor: R\$ 1.000.000,00**

**Art. 2º** A cobertura do crédito adicional suplementar aberto pelo artigo anterior no valor de R\$ 1.000.000,00 (um milhão de reais) será feita por excesso de arrecadação, e o valor de R\$ 14.532,96 (catorze mil quinhentos e trinta e dois reais e noventa e seis centavos) será coberto com produto de anulação da despesa abaixo mencionada, a ser verificado no final do exercício vigente, nos termos da Lei Federal nº 4.320/64:



# **PREFEITURA MUNICIPAL DE REGENTE FEIJÓ**

Rua José Gomes, 558 - Caixa Postal n° 138 - Telefone (018) 3279-8010  
CEP 19570-000 - Regente Feijó - Estado de São Paulo  
site: [www.regentefeijo.sp.gov.br](http://www.regentefeijo.sp.gov.br) - e-mail: [atendimento@regentefeijo.sp.gov.br](mailto:atendimento@regentefeijo.sp.gov.br)

02. Executivo

02.06 Obras e Urbanismo

02.06.01 Logradouros

154520006.2.026000 - Manutenção dos Serviços Públicos Municipais

3.3.90.46.00.0000 - Auxílio Alimentação

Fonte de Recursos: 01 - Tesouro

**Ficha: 854.....Valor: R\$ 14.532,96**

**Art. 3º** Esta Lei entrará em vigor na data de sua publicação, ficando revogadas as disposições em contrário.

Regente Feijó, 23 de maio de 2022.

  
**ANDRÉ MARCELO ZUQUERATO DOS SANTOS**  
Prefeito Municipal

**PADLISTA POR MERCÊ DE DEUS**

# ORÇAMENTO

OBRA - CONCLUSÃO DO CENTRO COMUNITÁRIO  
MUNICÍPIO - REGENTE FEIJO S.P.  
LOCAL - RUA DUQUE DE CAXIAS S/Nº. - BAIRRO VILA JOSÉ ANTUNES  
ÁREA A SER CONSTRUÍDA - 1.034,00 M2

SINAPI/CDHU	SERVIÇO	UNID.	QUANT.	R\$ UNIT.	R\$ UNIT.	R\$ TOTAL	R\$ TOTAL C/ BDI
FDE				SEM BDI	COM BDI	SEM BDI	
<b>01.</b>							
02.08.020	placa de identificação para a obra	m2	6,00				PREFEITURA
	<b>SUB TOTAL</b>						PREFEITURA
<b>01.</b>	<b>PAREDES E PAINÉIS</b>						
14.04.220	alvenaria de bloco ceramico de vedação com 19 cm	m2	98,34	74,22	90,55	7.298,79	8.904,53
	<b>SUB TOTAL</b>						<b>8.904,53</b>
<b>02.</b>	<b>REVESTIMENTO/FORRO</b>						
17.02.020	chapisco	m2	2.179,38	5,95	7,26	12.967,31	15.820,12
17.02.140	emboço/massa única desempenado	m2	2.179,38	22,41	27,34	48.839,91	59.584,69
18.11.042	revest. (azulejo) em placa ceramica esmalt 20x20 assentado e rejuntado	m2	251,35	94,56	115,36	23.767,66	28.996,54
22.02.030	Forro em painéis de gesso acartonado, espessura de 12,5 mm	m2	814,40	76,93	93,85	62.651,79	76.435,19
	<b>SUB TOTAL</b>						<b>180.836,53</b>
<b>03.</b>	<b>PISOS INTERNOS/EXTERNOS</b>						
17.01.040	lastro de concreto magro impermeabilizado e=7cm	m3	69,00	594,09	724,79	40.992,21	50.010,50
17.10.020	piso de granilite moldado no local	m2	981,64	82,32	100,43	80.808,60	98.586,50
17.40.150	aplicação de resina acrilica em piso de granilite	m2	981,64	26,89	32,81	26.396,30	32.203,49
17.10.200	rodapé de granilite h=10cm inclusive aplicação de resina acrilica	ml	238,66	40,75	49,72	9.725,40	11.864,98
19.01.062	soleira de granito e=2cm	ml	20,40	133,72	163,14	2.727,89	3.328,02
11.02.060	concreto usindo não estrutural 300 kg cimento/m3 para calçada externa	m3	60,80	357,87	436,60	21.758,50	26.545,37
11.16.020	lançamento, espalhamento e adensamento de concreto em lastro	m3	60,80	70,61	86,14	4.293,09	5.237,57
	<b>SUB TOTAL</b>						<b>227.776,42</b>

<b>04.</b>	<b>ESQUADRIAS/CORRIMÃO</b>						
cotação	porta de abrir 0,70 X 1,80 m em alumínio chapa tipo veneziana L25 - 06 unid.	ud	6,00	857,05		5.142,30	5.142,30
cotação	porta de abrir 0,70 X 2,10 m em alumínio com lambril duplo TMR1381 c/ montante P264 linha 30 - 01 unid.	ud	1,00	1.646,45		1.646,45	1.646,45
cotação	porta de abrir 0,80 X 2,10 m em alumínio com lambril duplo TMR1381 c/ montante P264 linha 30 - 07 unid.	ud	7,00	1.698,39		11.888,73	11.888,73
cotação	porta de abrir 0,90 X 2,10 m em alumínio com lambril duplo TMR1381 c/ montante P264 linha 30 - 02 unid.	ud	2,00	1.841,37		3.682,74	3.682,74
19.01.062	peitoril de granito e = 2 cm	ml	87,90	135,40	165,19	11.901,66	14.520,03
cotação	porta abrir 3,0 x 1,20 p/ balcão cozinha alumínio c/ lambril duplo TMR1381 c/ montante P264 linha 30 2 ud	ud	2,00	3.200,00		6.400,00	6.400,00
cotação	Janela fixa linha Suprema (vão 0,80x0,80 m) - 01 unid.	ud	1,00	338,21		338,21	338,21
cotação	Janela fixa ventilação permanente (dimensões conferir in loco) linha Suprema	m2	80,60	306,29		24.687,00	24.687,00
cotação	Porta giro 01 folha 1,00x2,10m linha Gold - vidro temp. 8mm - 02 unid	ud	2,00	1.781,50		3.563,00	3.563,00
cotação	Porta giro 02 folhas -c/ montante Linha Gold - barra anti-pânico - vidro temp. 8mm (2,50x2,50 m) 03 unid.	ud	3,00	4.762,59		14.287,77	14.287,77
cotação	Porta giro 02 folhas -c/ montante Linha Gold - barra anti-pânico - vidro temp. 8mm (2,00x2,50 m) 01 unid.	ud	1,00	3.800,00		3.800,00	3.800,00
cotação	Porta giro 04 folhas -c/ montante Linha Gold - barra anti-pânico - vidro temp. 8 mm (4,20x2,50 m) 01 unid.	ud	1,00	9.260,00		9.260,00	9.260,00
cotação	Porta correr linha Gold vidro temp 8mm (1,50x2,50) 01 unid.	ud	1,00	3.520,00		3.520,00	3.520,00
24.03.320	Corrimão tubular em aço galvanizado, diâmetro 2"	ml	15,12	213,08	259,96	3.221,77	3.930,56
	<b>SUB TOTAL</b>						<b>106.666,78</b>
<b>05.</b>	<b>INSTALAÇÕES HIDRAULICAS</b>						
30.01.030	barra de apoio reta para pessoas com deficiência 1 1/2 x 800 mm p/ bacia sanitaria	ud	6,00	163,60	199,59	981,60	1.197,55
46.02.070	tubo pvc rígido bco PxB virola anel e borracha esgoto 100 mm c/ conexões	ml	96,00	71,71	87,49	6.884,16	8.398,68
46.02.050	tubo pvc rígido bco PxB virola anel e borracha esgoto 50 mm c/ conexões	ml	12,00	42,62	52,00	511,44	623,96
46.02.010	tubo PVC rígido branco linha esgoto 40 mm inclusive conexões	ml	18,00	32,98	40,24	593,64	724,24
49.01.030	caixa sifonada 150x150 mm grelha e porta grelha	ud	6,00	99,52	121,41	597,12	728,49
46.01.050	tubo pvc soldavel 50 mm com conexões	ml	48,00	49,94	60,93	2.397,12	2.924,49
46.01.020	tubo pvc soldavel 25 mm com conexões	ml	108,00	28,40	34,65	3.067,20	3.741,98
48.02.400	caixa d'água fibra de vidro capacidade 1000 litros	ud	3,00	953,91	1.163,77	2.861,73	3.491,31
48.05.010	torneira boia 3/4	ud	3,00	92,06	112,31	276,18	336,94
47.01.050	registro de gaveta 50 mm	ud	3,00	126,48	154,31	379,44	462,92
47.02.110	registro de pressão base 3/4 com canopla	ud	2,00	96,44	117,66	192,88	235,31
47.02.020	registro gaveta base 3/4 com canopla	ud	7,00	97,16	118,54	680,12	829,75
47.04.040	valvula descarga com acabamento cromado 1 1/2 completa	ud	9,00	362,99	442,85	3.266,91	3.985,63
44.01.050	bacia sifonada de louça sem tampa 6 litros	ud	7,00	268,59	327,68	1.880,13	2.293,76
44.20.280	tampa plastico para bacia sanitaria	ud	9,00	42,27	51,57	380,43	464,12
30.01.061	Barra de apoio lateral p/ lavatório, p/ pessoas c/ mobilidade reduzida, em tubo de aço inoxidável de 1.1/4", comprimento 25 a 30 cm	ud	4,00	213,32	260,25	853,28	1.041,00
30.08.060	bacia sifonada p/ pessoas com deficiência	ud	2,00	907,03	1.106,58	1.814,06	2.213,15
44.01.160	lavatorio louça com coluna suspensa para pessoas com deficiência	ud	2,00	651,29	794,57	1.302,58	1.589,15
44.01.110	lavatorio louça com coluna 46x56cm,	ud	1,00	258,36	315,20	258,36	315,20
44.20.390	valvula de pvc para lavatório	ud	7,00	6,73	8,21	47,11	57,47

44.20.100	engate 1/2 x 40 cm malha de aço	ud	7,00	41,07	50,11	287,49	350,74
44.03.300	torneira volante tipo alanca para pessoas com deficiencia	ud	2,00	203,11	247,79	406,22	495,59
44.03.480	torneira para lavatorio 1/2" compacta c/ acionamento hidromecanico cromada	ud	5,00	206,23	251,60	1.031,15	1.258,00
44.03.470	Torneira de parede para pia com bica móvel e arejador, em latão fundido cromado	ud	3,00	87,14	106,31	261,42	318,93
44.03.400	Torneira curta sem rosca para uso geral, em latão fundido cromado 3/4" - externa	ud	4,00	50,72	61,88	202,88	247,51
44.20.620	valvula americana para pia 31/2" x 11/2" cromada	ud	3,00	54,16	66,08	162,48	198,23
44.20.200	sifão metal cromado para pia 1 1/2" x 50 mm	ud	3,00	160,16	195,40	480,48	586,19
44.20.240	sifão para lavatório 1" x 40 mm	ud	4,00	43,13	52,62	172,52	210,47
44.03.130	saboneteira tipo dispenser para refil de 800 ml	ud	2,00	44,07	53,77	88,14	107,53
44.03.180	dispenser toalheiro ABS para folhas	ud	2,00	60,68	74,03	121,36	148,06
44.03.080	porta papel de louça embutir	ud	7,00	58,14	70,93	406,98	496,52
26.04.010	espelho em vidro cristal liso espessura de 4 mm 45 X 65 cm - 3 unid.	m2	0,88	478,57	583,86	421,14	513,79
26.04.010	espelho em vidro cristal liso espessura de 4 mm 150 X 65 cm - 2 unid.	m2	1,95	478,57	583,86	933,21	1.138,52
97902	caixa de inspeção	ud	5,00	624,09	761,39	3.120,45	3.806,95
44.01.270	Cuba de louça de embutir oval	ud	4,00	110,67	135,02	442,68	540,07
44.02.062	Tampo/bancada granito c/ frontão, e=2 cm, acab. Polido p/ banheiros conf. projeto	m2	1,80	573,87	700,12	1.032,97	1.260,22
44.06.400	cuba de aço inox 500x400x300 mmm	ud	3,00	572,13	698,00	1.716,39	2.094,00
44.02.062	Tampo/bancada granito c/ frontão, e=2 cm, acab. Polido p/ cozinha e bar conf. projeto	m2	6,19	573,87	700,12	3.552,26	4.333,75
44.02.062	tampo/bancada granito sem frontão e = 2 cm acab. Polido para balcão da cozinha	m2	3,32	573,87	700,12	1.905,25	2.324,40
8150023	mictório coletivo em aço inoxidavel	ml	3,05	2.011,21	2.453,68	6.134,19	7.483,71
30.06.064	sistema de alarme PNE com indicador audio visual sem fio	ud	2,00	670,50	818,01	1.341,00	1.636,02
	<b>SUB TOTAL</b>						<b>65.204,29</b>
<b>06.</b>	<b>INSTALAÇÕES ELÉTRICAS</b>						
36.03.020	caixa padrão elétrico trifasico	ud	1,00	433,70	529,11	433,70	529,11
41.10.430	poste teleconico reto galvanizado a fogo altura 6,0 metros	ud	1,00	1.561,42	1.904,93	1.561,42	1.904,93
37.13.660	disjuntor tripolar 100A	ud	1,00	162,41	198,14	162,41	198,14
36.04.010	braquete suporte para 1 isolador de baixa tensão	ud	1,00	35,84	43,72	35,84	43,72
69.20.040	roldana de porcelana 72 x 72	ud	1,00	14,92	18,20	14,92	18,20
42.05.200	haste para aterramento 5/8x2,40	ud	3,00	149,08	181,88	447,24	545,63
42.05.310	caixa plastica para inspeção terra cilíndrica pvc diametro 30cm h=250 mm	ud	3,00	32,26	39,36	96,78	118,07
42.05.160	conector para haste de aterramento 5/8 reforçado	ud	3,00	10,17	12,41	30,51	37,22
38.06.100	barra eletroduto galvanizado a quente com acessórios 1 1/2" pesado com acessórios	ml	6,00	95,04	115,95	570,24	695,69
39.21.080	cabo rigido de 35 mm2 1kv	ml	40,00	37,41	45,64	1.496,40	1.825,61
40.02.060	caixa de passagem de aluminio 20x20x10 cm	ud	2,00	38,08	46,46	76,16	92,92
40.01.020	caixa estampada para alvenaria 4x2	ud	50,00	12,85	15,68	642,50	783,85
38.13.020	eletroduto corrugado em polietileno de alta densidade, DN= 50 mm, com acessórios	ml	30,00	14,50	17,69	435,00	530,70
38.13.016	eletroduto corrugado em polietileno de alta densidade, DN= 40 mm, com acessórios	ml	50,00	11,75	14,34	587,50	716,75
38.19.030	conduite corrugado 3/4" - 25 mm cor laranja	ml	100,00	15,46	18,86	1.546,00	1.886,12
39.02.016	cabo flexivel 2,5 mm2 varias cores	ml	1.300,00	4,16	5,08	5.408,00	6.597,76

39.02.020	cabo flexível 4,0 mm2	ml	100,00	6,40	7,81	640,00	780,80
92985	cabo flexível 35 mm2 750 V varias cores	ml	133,00	34,60	42,21	4.601,80	5.614,20
41.31.070	luminaria LED quadrada de sobrepor com difusor prismático translucido, 4000K fluxo luminoso de 1363 a 1800 lm, potência de 15 a 24 W	ud	174,00	253,37	309,11	44.086,38	53.785,38
38.01.040	eletrodutor de pvc rígido de 3/4"	ml	270,00	27,04	32,99	7.300,80	8.906,98
37.03.210	quadro de distribuição c/ barramento trifásico p/ 24 disjuntores	ud	1,00	603,09	735,77	603,09	735,77
37.03.200	quadro de distribuição c/ barramento trifásico p/ 16 disjuntores	ud	1,00	596,70	727,97	596,70	727,97
37.13.660	disjuntor tripolar 80A	ud	1,00	162,41	198,14	162,41	198,14
37.13.650	disjuntor tripolar 50A	ud	1,00	153,22	186,93	153,22	186,93
37.13.630	disjuntor bipolar 25A	ud	7,00	124,81	152,27	873,67	1.065,88
37.13.630	disjuntor bipolar 20A	ud	7,00	124,81	152,27	873,67	1.065,88
37.13.600	disjuntor unipolar 16A	ud	12,00	31,00	37,82	372,00	453,84
91934	cabo flexível 16 mm2 750V	ml	200,00	22,11	26,97	4.422,00	5.394,84
39.02.040	cabo flexível 10 mm2 750V	ml	65,00	13,93	16,99	905,45	1.104,65
40.05.020	interruptor 1 seção simples com placa	ud	8,00	22,84	27,86	182,72	222,92
40.05.040	interruptor 2 seções simples com placa	ud	2,00	32,04	39,09	64,08	78,18
40.05.080	interruptor 1 seção simples paralelo	ud	2,00	23,39	28,54	46,78	57,07
40.04.460	tomada 2P+T 20A com placa 4x2	ud	40,00	27,99	34,15	1.119,60	1.365,91
50.05.260	bloco autônomo para iluminação de emergência e indicação de saída	ud	5,00	253,84	309,68	1.269,20	1.548,42
	<b>SUB TOTAL</b>						<b>99.818,19</b>
<b>07.</b>	<b>PINTURAS</b>						
33.02.080	emassamento massa acrílica	m2	746,77	14,23	17,36	10.626,54	12.964,38
33.10.050	pintura latex acrílico sobre emboço	m2	2.745,53	26,44	32,26	72.591,81	88.562,01
33.02.060	emassamento base PVA	m2	991,32	12,21	14,90	12.104,02	14.766,90
33.06.020	pintura piso de concreto	m2	759,94	21,11	25,75	16.042,33	19.571,65
	<b>SUB TOTAL</b>						<b>135.864,94</b>
<b>08.</b>	<b>INSTALAÇÃO E PROTEÇÃO CONTRA INCENDIO E ENTRADA DE GÁS</b>						
50.10.058	extintor manual de pó químico seco BC - 4 kg	ud	4,00	165,97	202,48	663,88	809,93
50.10.100	extintor manual de água pressurizada 10 litros	ud	3,00	159,70	194,83	479,10	584,50
50.10.120	extintor pó químico seco ABC - 6 kg	ud	1,00	219,56	267,86	219,56	267,86
50.10.140	extintor manual de gás carbônico 6 kg	ud	1,00	493,57	602,16	493,57	602,16
50.01.060	Abrigo para hidrante/mangueira (embutir e externo)	ud	1,00	515,98	629,50	515,98	629,50
50.01.080	Mangueira com união de engate rápido, DN= 1 1/2' (38 mm)	ml	30,00	23,34	28,47	700,20	854,24
50.05.450	Acionador manual quebra-vidro endereçável	ud	1,00	183,49	223,86	183,49	223,86
50.05.280	Sirene tipo corneta de 12 V	ud	2,00	60,96	74,37	121,92	148,74
50.01.090	Botoeira para acionamento de bomba de incêndio tipo quebra-vidro	ud	1,00	95,36	116,34	95,36	116,34
50.05.270	Central de detecção e alarme de incêndio completa	ud	1,00	729,70	890,23	729,70	890,23
50.01.210	Chave para conexão de engate rápido	ud	1,00	17,76	21,67	17,76	21,67

50.01.110	Esguicho em latão com engate rápido, DN= 2 1/2', jato regulável	ud	1,00	181,74	221,72	181,74	221,72
50.05.312	Bloco autônomo de iluminação de emergência LED fluxo luminoso de 2.000 até 3.000 lúmens	ud	5,00	296,02	361,14	1.480,10	1.805,72
46.01.070	Tubo de PVC rígido soldável marrom, DN= 75 mm, (2 1/2'), inclusive conexões	ml	60,00	103,30	126,03	6.198,00	7.561,56
46.07.050	Tubo galvanizado DN= 1 1/2', inclusive conexões	ml	6,00	159,69	194,82	958,14	1.168,93
47.01.070	Registro de gaveta em latão fundido sem acabamento, DN= 2 1/2'	ud	2,00	361,26	440,74	722,52	881,47
47.05.390	Válvula globo em bronze DN= 2 1/2'	ud	2,00	870,74	1.062,30	1.741,48	2.124,61
47.05.060	Válvula de retenção horizontal em bronze, DN= 2 1/2'	ud	1,00	435,10	530,82	435,10	530,82
47.05.140	Válvula de retenção vertical em bronze, DN= 2 1/2'	ud	1,00	300,05	366,06	300,05	366,06
43.10.290	Conj. motor-bomba (centrífuga) 5 cv, monoestágio, Hman= 24 a 33 mca, Q= 41,6 a 35,2 m³/h	ud	1,00	3.966,73	4.839,41	3.966,73	4.839,41
45.02.040	Entrada completa de gás GLP com 2 cilindros de 45 kg	ud	1,00	5.659,70	6.904,83	5.659,70	6.904,83
	<b>SUB TOTAL</b>						<b>31.554,18</b>
<b>09.</b>	<b>MURO DE FECHAMENTO</b>						
06.01.020	escavação manula de valas	m3	24,53	41,88	51,09	1.027,32	1.253,33
12.01.041	Broca em concreto armado diâmetro de 25 cm - completa	ml	158,00	65,60	80,03	10.364,80	12.645,06
14.01.020	Alvenaria de embasamento em tijolo maciço comum	m3	18,34	795,60	970,63	14.591,30	17.801,39
11.01.100	Concreto usinado, fck = 20 MPa	m3	21,56	351,93	429,35	7.587,61	9.256,89
11.16.060	Laçamento e adensamento de concreto ou massa em estrutura	m3	21,56	97,54	119,00	2.102,96	2.565,61
10.01.040	Armadura em barra de aço CA-50	kg	1.046,64	11,95	14,58	12.507,35	15.258,96
10.01.060	Armadura em barra de aço CA-60	kg	395,52	15,24	18,59	6.027,72	7.353,82
09.01.020	Forma em madeira comum para fundação	m2	163,50	84,96	103,65	13.890,96	16.946,97
14.04.210	Alvenaria de bloco cerâmico de vedação, uso revestido, de 14 cm	m2	376,05	69,19	84,41	26.018,90	31.743,06
17.02.020	chapisco	m2	817,50	5,95	7,26	4.864,13	5.934,23
17.02.140	Emboço desempenado com espuma de poliéster	m2	817,50	22,41	27,34	18.320,18	22.350,61
	<b>SUB TOTAL</b>						<b>143.109,94</b>
<b>10.</b>	<b>SERVIÇOS FINAIS</b>						
55.01.020	limpeza final da obra	m2	1.034,00	11,73	14,31	12.128,82	14.797,16
	<b>SUB TOTAL</b>						<b>14.797,16</b>
	<b>TOTAL GERAL</b>						<b>1.014.532,96</b>

Obs. Os valores para elaboração do orçamento acima foram retirados do boletim referencia (CDHU) nº. 184, SINAPI 17/11/2021 e FDE janeiro/22 .  
o BDI utilizado foi de 22,00%

SERGIO TUNIS MARTINS  
CREA 0601312800  
ART Nº. 28027230190577521

Regente Feijó, 14 de março de 2.022.

LEANDRO SABINO VIDAL  
CREA 5069924862  
ART Nº 28027230220453080

ANDRE MARCELO ZUQUERATO DOS SANTOS  
PREFEITO MUNICIPAL

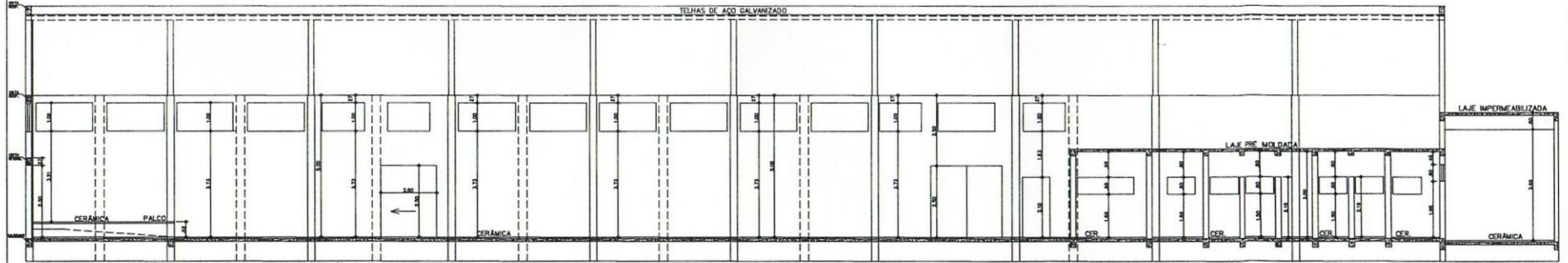

**CORTA B-B**  
ESCALA 1:100

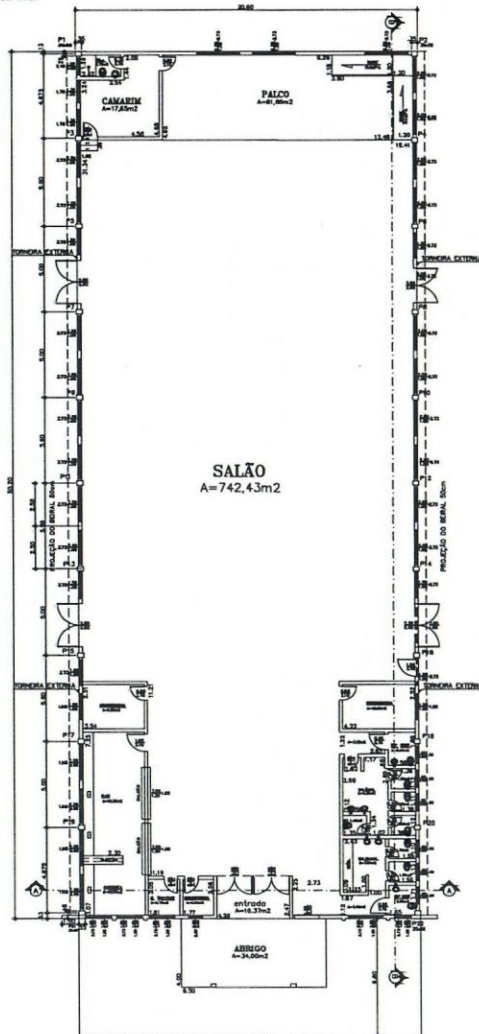

**PLANTA BAIXA**  
ESCALA 1:100

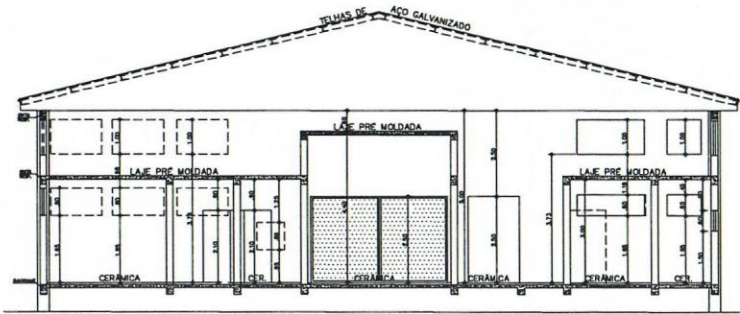

**CORTA A-A**

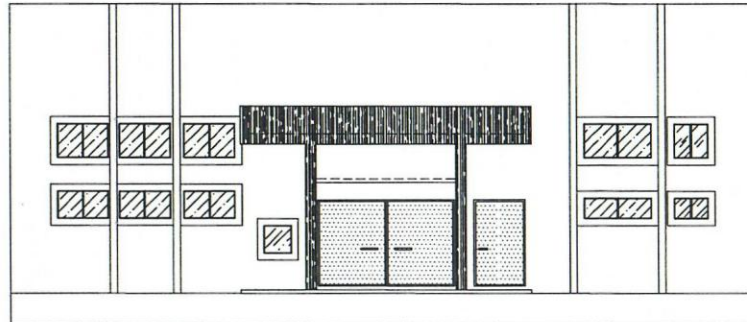

**FACADA**

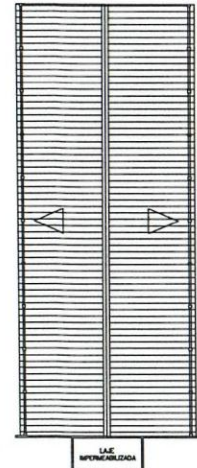

**PLANTA DE COBERTURA**  
ESCALA 1:100

<b>PROJETO</b>		PRIMA Nº
		<b>ÚNICA</b>
PROJETO:	CONCLUSÃO - CENTRO COMUNITÁRIO	
PROPRIETÁRIO:	PREFEITURA MUNICIPAL DE RESERTE FELIZ	
ENCOMENDADO:	RUA JOSÉ GOMES, 538 - VILA NOVA	
LOCAL DA OBRA:	RUA DUQUE DE CARAS, 51N	
BARRIO:	VILA JOSÉ ANTUNES	
CIDADE:	RESERTE FELIZ	ESTADO: SÃO PAULO
<b>SITUAÇÃO S/ESC</b>		ESCALAS INDICADAS
DESENEHAR E APROVAÇÃO DO PROJETO DO BARRIO DE COMPLEMENTAÇÃO DO PROJETO DE PROJETO DE BARRIO DE PROJETO DE BARRIO		
<b>ÁREAS</b>		
CONSTRUÇÃO:	1.631,00m <sup>2</sup>	
PROJETO E EXECUÇÃO <b>SERGIO TUNIS MARTINS</b> REG. Nº 004.000.000 - SP <small>PROJETO BARRIO DE PROJETO DE BARRIO          DE PROJETO DE BARRIO</small>		