

PLANTA

FOLHA
UNICA

PROJETO:
LEVANTAMENTO PLANIMETRICO

INTERESSADO:
PREFEITURA MUNICIPAL DE REGENTE FEIJÓ

PROPRIETARIO:
MARIO RODRIGUES RIBEIRO e OUTROS

LOCAL DO IMÓVEL:
SITIO SANTANA

MATRICULA:
2.948

CIDADE:
REGENTE FEIJÓ-SP

ESCALAS INDICADAS

SITUAÇÃO S/ ESCALA

DECLARO QUE A APROVAÇÃO DESTE PROJETO NÃO IMPLICA NO RECONHECIMENTO POR PARTE DA PREFEITURA NO DIREITO DE PROPRIEDADE DO TERRENO.

VIDE AO LADO

PROPRIETÁRIO
**MARIO RODRIGUES RIBEIRO
e OUTROS.**

ÁREAS

SITUAÇÃO ATUAL..... 46.689,64m²

SITUAÇÃO APÓS O DESMEMBRAMENTO:

AREA-01..... 25.990,98 m²

AREA-02..... 8.442,51 m²

AREA-03..... 12.256,15 m²



SERGIO TUNIS MARTINS
ENG. CIVIL CREA 0601312800

ART. _____

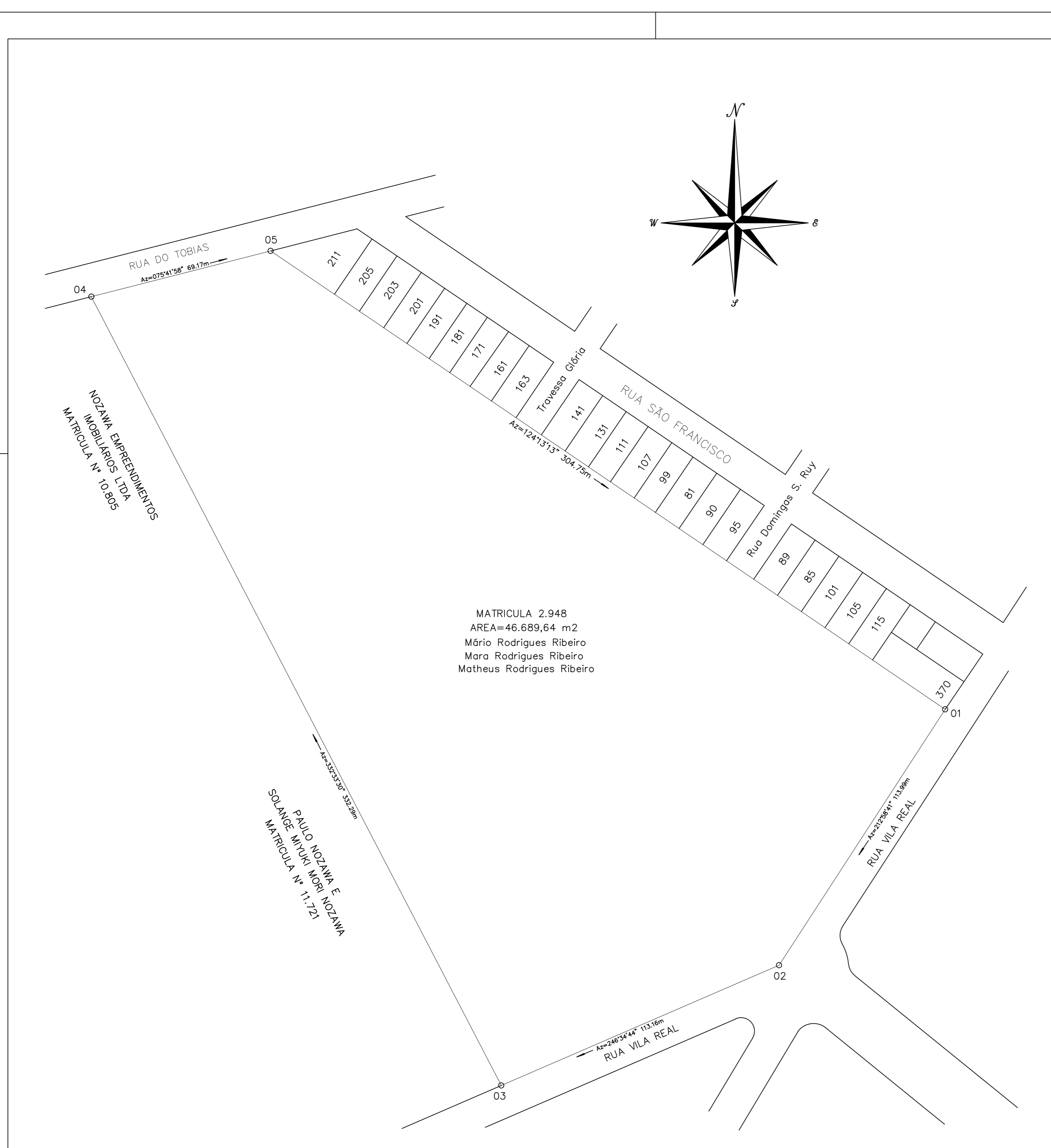

PLANTA DA SITUAÇÃO ATUAL esc. 1:1000

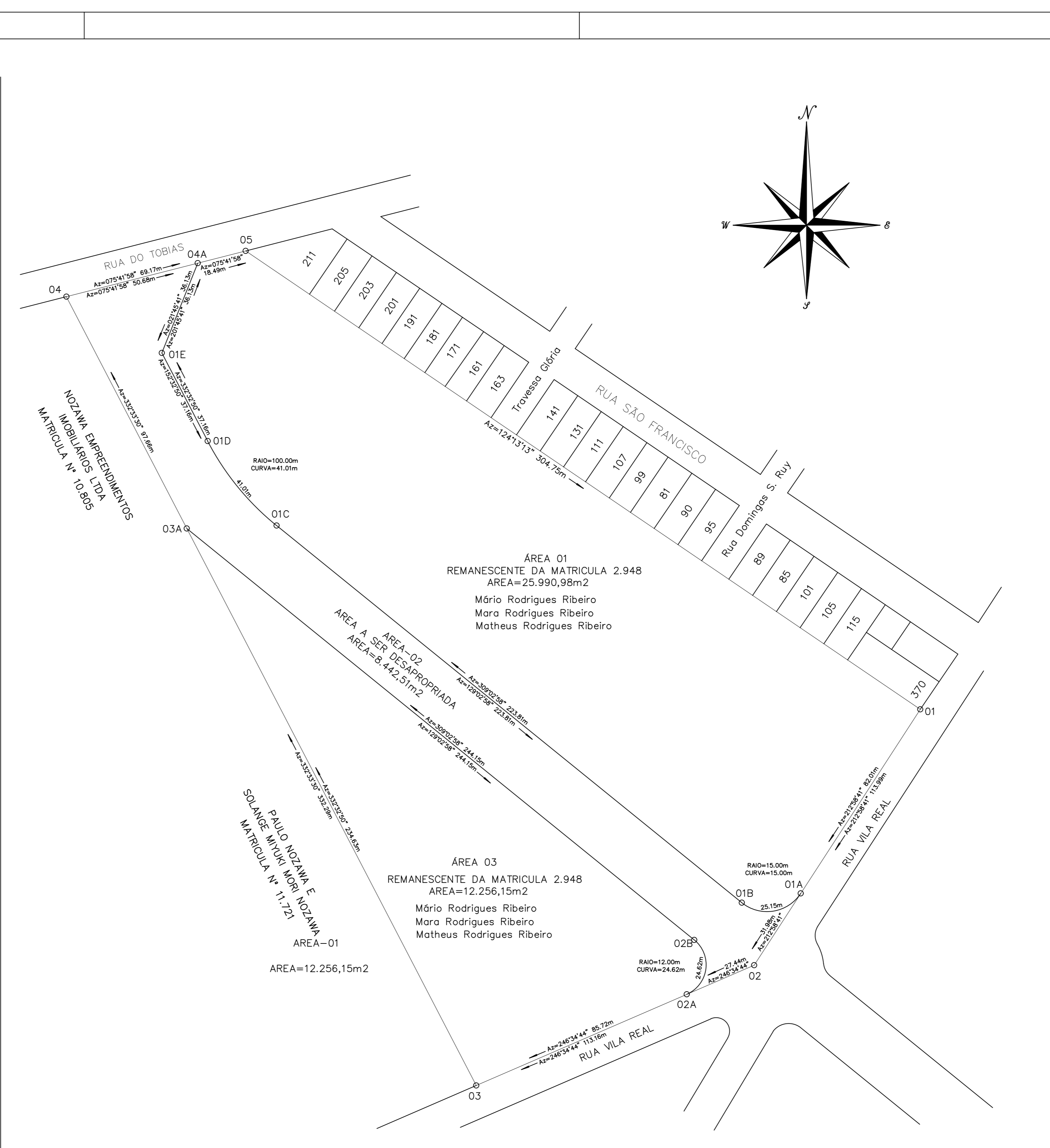

PLANTA DA SITUAÇÃO APOS O DESMEMBRAMENTO esc. 1:1000

ENDEREÇO	CONFRONTANTES	PROPRIETÁRIO (A)
RUA VILA REAL, 370	ELOÍZIO MANOEL DA SILVA	
RUA SÃO FRANCISCO, 115	TEREZINHA CAVALCANTE	
RUA SÃO FRANCISCO, 105	IRENE DE JESUS CAVALCANTI	
RUA SÃO FRANCISCO, 101	LEONARDO SIOLEJ LEMURA	
RUA SÃO FRANCISCO, 85	APARECIDA DONIZETE LOPES NOZAWA	
RUA SÃO FRANCISCO, 89	SILVO LEANDRO RODRIGUES	
RUA SÃO FRANCISCO, 95	MARIA LUZA INACIO	
RUA SÃO FRANCISCO, 90	JOSEFINA VIEIRA DOS SANTOS	
RUA SÃO FRANCISCO, 81	RUTE LIMA RAMOS SILVA	
RUA SÃO FRANCISCO, 99	LUCAS DE AMORIM	
RUA SÃO FRANCISCO, 107	LUCAS MENCIOSE RODRIGUES	
RUA SÃO FRANCISCO, 111	EUNICE RAMOS MAGALHÃES	
RUA SÃO FRANCISCO, 131	APARECIDA DE ALMEIDA	
RUA SÃO FRANCISCO, 141	OSVALDO MENCIOSE FILHO	
RUA SÃO FRANCISCO, 163	CARLOS MANOEL DOS SANTOS	
RUA SÃO FRANCISCO, 161	DERALDO ALVES	
RUA SÃO FRANCISCO, 171	ARCELINA OLIVEIRA MOURA	
RUA SÃO FRANCISCO, 181	SINAL GAVULI	
RUA SÃO FRANCISCO, 191	CICERA DORALICE ALVES MAXIMIANO	
RUA SÃO FRANCISCO, 201	MARIA NOEMIA DA COSTA	
RUA SÃO FRANCISCO, 203	VERA LUCIA BANCHINI DA SILVA	
RUA SÃO FRANCISCO, 205	ENEAS BATISTA DE OLIVEIRA	
RUA SÃO FRANCISCO, 211	ORLINDA ROEMERO	
MATRICULA 10.805	NOZAWA EMPREENDIMENTOS IMOBILIÁRIOS LTDA	
MATRICULA 11.721	PAULO NOZAWA E SOLANGE MIYUKI MORI NOZAWA	

PLANTA		FOLHA UNICA
PRÉVIO: LEVANTAMENTO PLANIMÉTRICO INTERESSADO: PREFEITURA MUNICIPAL DE REGENTE FEIJÓ PROPRIETÁRIO: MARIO RODRIGUES RIBEIRO e OUTROS LOCAL DO IMÓVEL: SÍTIO SANTANA MATRÍCULA: 2.948 CÓDIGO: REGENTE FEIJÓ-SP		
SITUAÇÃO S/ ESCALA	ESCALAS INDICADAS	
VIDE AO LADO	PROPRIETÁRIO: MARIO RODRIGUES RIBEIRO e OUTROS. SERGIO TUNIS MARTINS ENL. CIVIL. CREA 060132802	
ÁREAS SITUAÇÃO ATUAL: 46.689,64m² SITUAÇÃO APÓS O DESMEMBRAMENTO: ÁREA-01: 25.990,98 m² ÁREA-02: 12.256,15 m² ÁREA-03: 12.256,15 m²		
ART. _____		